序号	报告编号	发布日期	结论	影像资料
27	GX-B1321/20-P-25029-25031	2025.4.8	本次共检电力电缆3条，3条电力电缆所检项目合格。	
28	GX-B1321/20-P-25032-25033	2025.4.8	本次共检电力电缆2条，2条电力电缆所检项目合格。	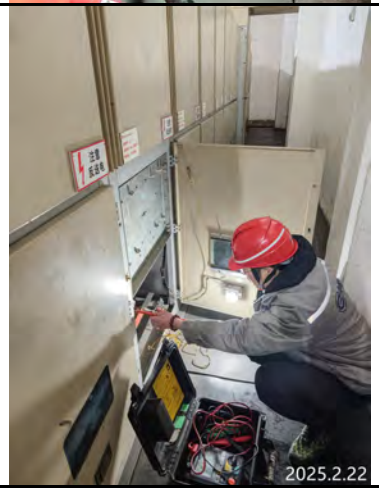

29	GX-B1321/20-P-25034-25035	2025.4.8	本次共检电力电缆2条，2条电力电缆所检项目合格。	
30	GX-B1321/20-P-25036-25037	2025.4.8	本次共检电力电缆2条，2条电力电缆所检项目合格。	

31	GX-B1321/20-P-25038-25039	2025.4.8	本次共检电力电缆2条，2条电力电缆所检项目合格。	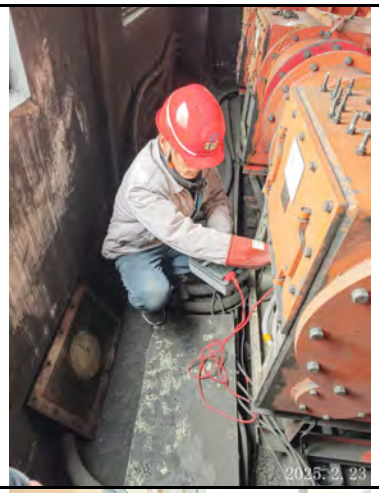	
32	GX-B1321/20-P-25040-25042	2025.4.8	本次共检电力电缆3条，3条电力电缆所检项目合格。	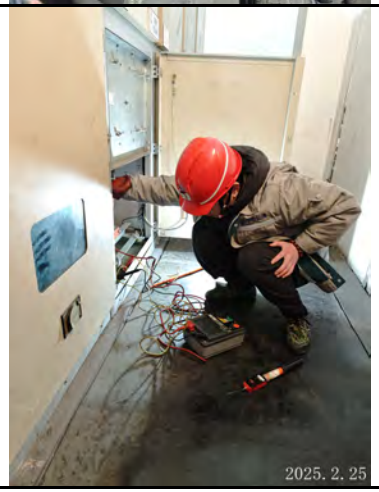	

33	GX-B1321/20-P-25043-25044	2025.4.8	本次共检电力电缆2条，2条电力电缆所检项目合格。	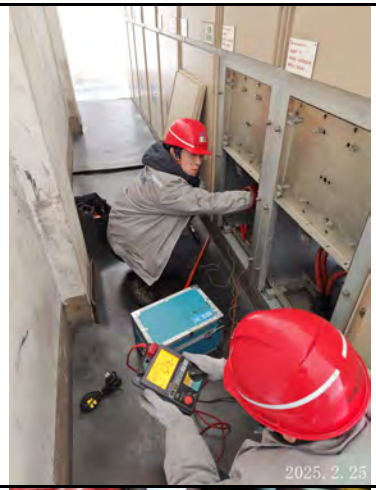	
34	GX-B1321/20-P-25045	2025.4.8	所检项目合格。	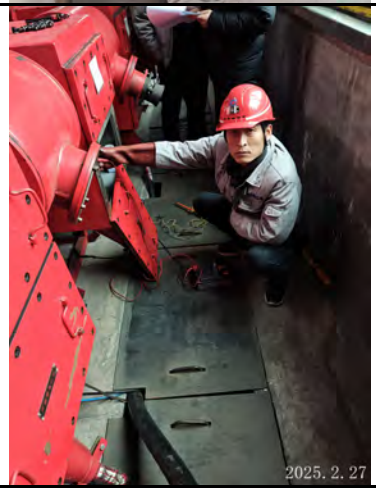	

35	GX-B1321/20-P-25046-25048	2025.4.8	本次共检电力电缆3条，3条电力电缆所检项目合格。		
36	GX-B1321/20-P-25049-25050	2025.4.8	本次共检电力电缆2条，2条电力电缆所检项目合格。		

37	GX-B1321/20-P-25051-25054	2025.4.8	本次共检电力电缆4条，4条电力电缆所检项目合格。		
38	GX-B1321/20-P-25055-25056	2025.4.8	本次共检电力电缆2条，2条电力电缆所检项目合格。		

39	GX-B1321/20-P-25057-25058	2025.4.8	本次共检电力电缆2条，2条电力电缆所检项目合格。		
40	GX-B1321/20-P-25059-25062	2025.4.8	本次共检电力电缆4条，4条电力电缆所检项目合格。		

41	GX-B1321/20-P-25063	2025.4.8	所检项目合格。		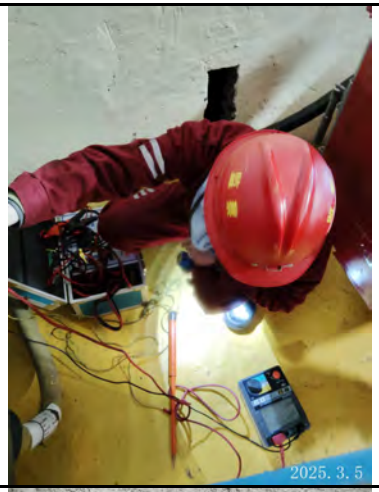
42	GX-B1321/20-P-25064-25065	2025.4.8	本次共检电力电缆2条，2条电力电缆所检项目合格。		

43	GX-B1321/20-P-25066-25069	2025.4.8	本次共检电力电缆4条，4条电力电缆所检项目合格。		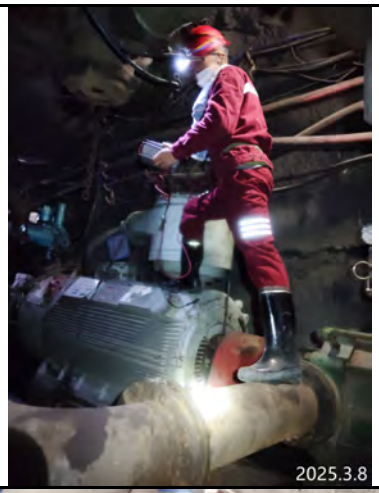
44	GX-B1321/20-P-25070-25071	2025.4.8	本次共检电力电缆2条，2条电力电缆所检项目合格。		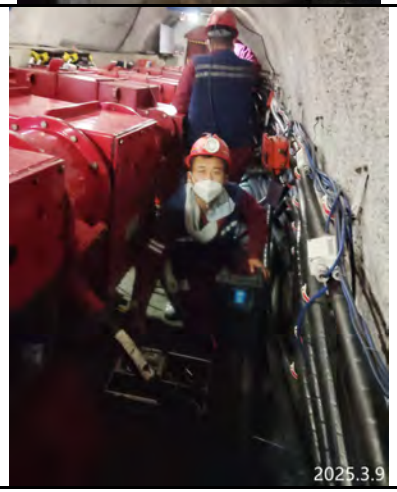

45	GX-B1321/20-P-25072-25074	2025.4.8	本次共检电力电缆3条，3条电力电缆所检项目合格。		
46	GX-B1321/20-P-25075-25080	2025.4.8	本次共检电力电缆6条，6条电力电缆所检项目合格。	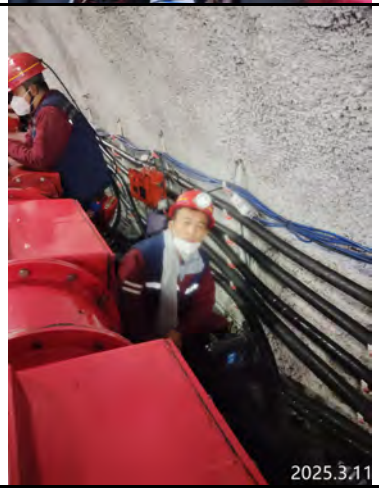	

47	GX-B1321/20-P-25081-25082	2025.4.8	本次共检电力电缆2条，2条电力电缆所检项目合格。	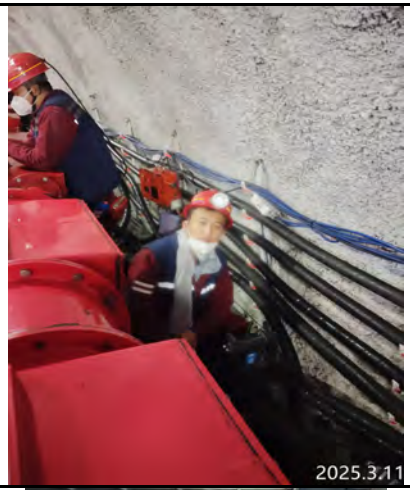	
48	GX-B1321/20-P-25083-25085	2025.4.8	本次共检电力电缆3条，3条电力电缆所检项目合格。		

49	GX-B1321/20-P-25086-25087	2025.4.8	本次共检电力电缆2条，2条电力电缆所检项目合格。	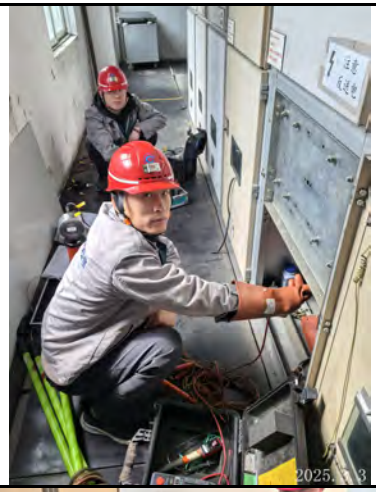
50	GX-B1321/20-P-25088-25091	2025.4.8	本次共检电力电缆3条，3条电力电缆所检项目合格。	

51	GX-B1329/21-P-25001	2025.4.10	所检项目合格。		
52	GX-B1329/21-P-25002	2025.4.10	所检项目合格。		

53	GX-B1310/21-P-25003	2025.4.9	未发现超过Φ2mm当量直径的缺陷。	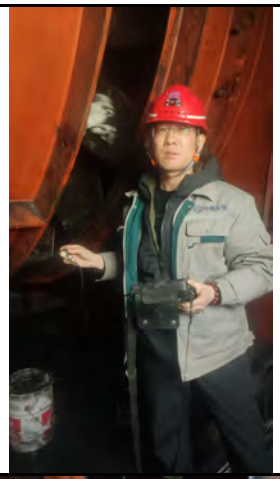
54	GX-B1310/21-P-25004	2025.4.9	未发现超过Φ2mm当量直径的缺陷。	

55	GX-B1310/21-P-25005	2025.4.9	未发现超过Φ2mm当量直径的缺陷。		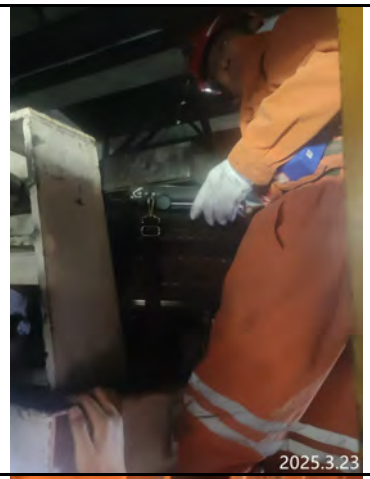
56	GX-B1428/21-P-25003	2025.4.9	无缺陷迹痕显示。		

57	GX-B1428/21-P-25004	2025.4.9	无缺陷迹痕显示。			
58	GX-B1499/23-P-25005	2025.4.8	综合判定：合格。			

59	GX-B1499/23-P-25006	2025.4.8	综合判定：合格。		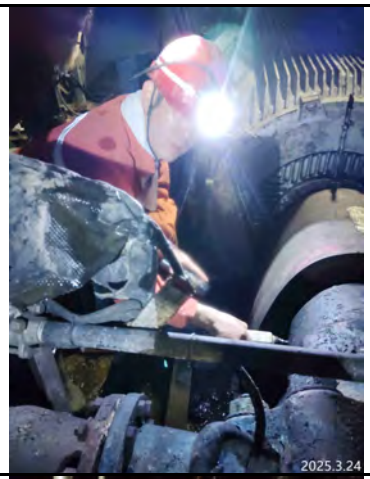	
60	GX-B1499/23-P-25007	2025.4.8	综合判定：合格。			

61	GX-B1312/20-P-25103-25105	2025.4.10	所检项目合格。	
62	GX-B1312/20-P-25106-25108	2025.4.10	所检项目合格。	

63	GX-B1312/20-P-25111-25115	2025.4.10	所检项目合格。		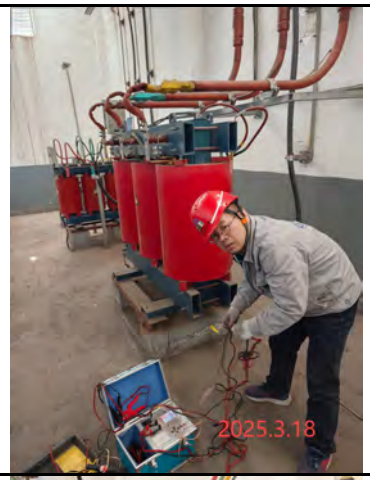
64	GX-B1312/20-P-25109-25110	2025.4.11	所检项目合格。		

65	GX-B1312/20-P-25116-25133	2025.4.11	所检项目合格。			
66	GX-B1312/20-P-25045	2025.4.11	所检项目合格。			

67	GX-B1312/20-P-25046	2025.4.11	所检项目合格。		
68	GX-B1312/20-P-25047～25050	2025.4.11	本次共检电力变压器4台，4台电力变压器所检项目合格。		

69	GX-B1312/20-P-25051～25052	2025.4.11	本次共检电力变压器2台，2台电力变压器所检项目合格。		
70	GX-B1312/20-P-25053	2025.4.11	所检项目合格。		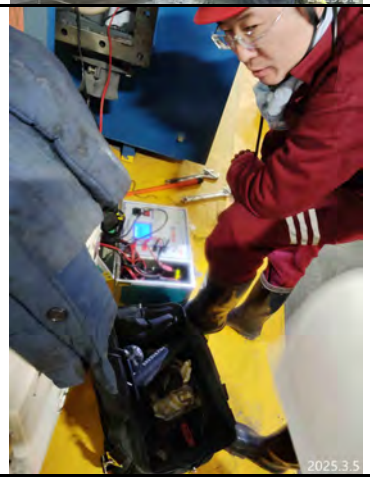

71	GX-B1312/20-P-25054～25058	2025.4.11	本次共检防爆干式变压器5台，5台防爆干式变压器所检项目合格。	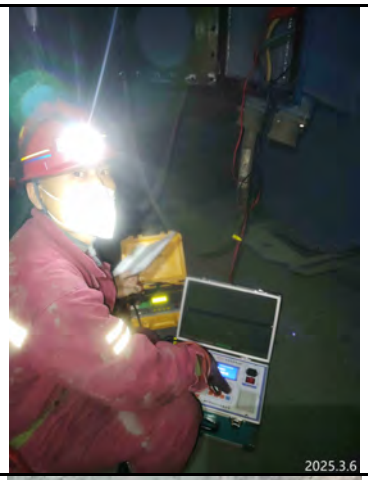	
72	GX-B1312/20-P-25059～25060	2025.4.11	本次共检防爆干式变压器2台，2台防爆干式变压器所检项目合格。		

73	GX-B1312/20-P-25061	2025.4.11	所检项目合格。		
74	GX-B1312/20-P-25062～25067	2025.4.11	本次共检防爆干式变压器6台，6台防爆干式变压器所检项目合格。		

75	GX-B1312/20-P-25068～25070	2025.4.11	本次共检防爆干式变压器3台，3台防爆干式变压器所检项目合格。			
76	GX-B1312/20-P-25071～25078	2025.4.11	本次共检防爆干式变压器8台，8台防爆干式变压器所检项目合格。			

77	GX-B1312/20-P-25079	2025.4.11	所检项目合格。		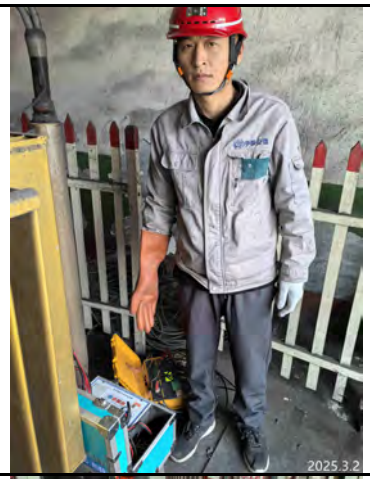
78	GX-B1312/20-P-25080～25081	2025.4.11	本次共检电力变压器2台，2台电力变压器所检项目合格。		

79	GX-B1312/20-P-25082	2025.4.11	所检项目合格。			
80	GX-B1499/23-P-25001	2025.4.9	除运行工况下，水泵的效率小于额定效率的80%，吨水百米电耗大于0.5 kW ·h外，其余所检项目合格。		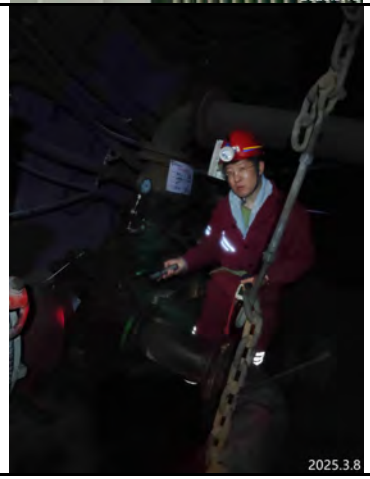	

81	GX-B1499/23-P-25002	2025.4.11	除运行工况下，水泵的效率小于额定效率的80%，吨水百米电耗大于0.5 kW ·h外，其余所检项目合格。		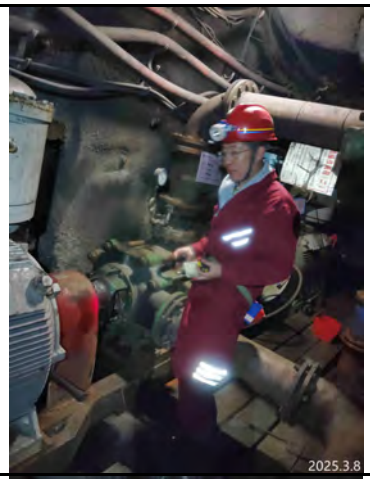	
82	GX-B1499/23-P-25003	2025.4.11	除运行工况下，水泵的效率小于额定效率的80%，吨水百米电耗大于0.5 kW ·h外，其余所检项目合格。			

83	GX-B1499/23-P-25004	2025.4.11	除运行工况下，水泵的效率小于额定效率的80%，吨水百米电耗大于0.5 kW ·h外，其余所检项目合格。	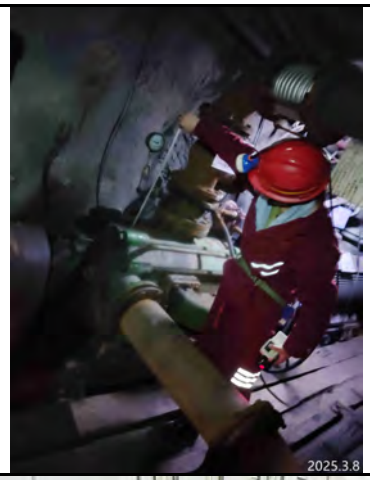
84	GX-B1328/20-P-25051	2025.4.10	本次共检绝缘手套14只，14只绝缘手套合格。	

85	GX-B1328/20-P-25052	2025.4.10	本次共检绝缘鞋14只，14只绝缘鞋合格。	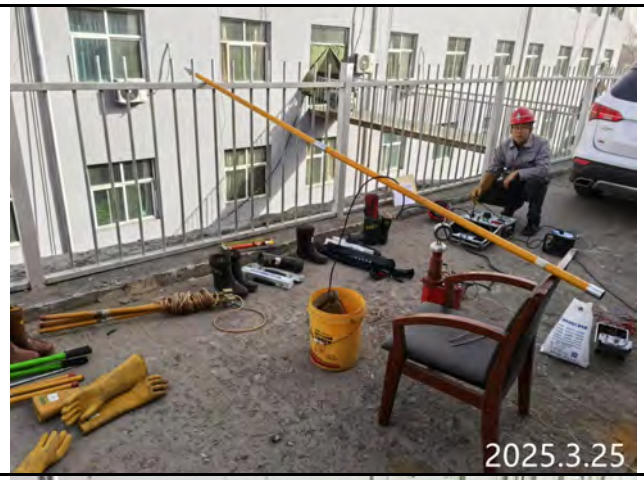
86	GX-B1328/20-P-25053	2025.4.10	本次共检绝缘杆8套，8套绝缘杆合格。	

87	GX-B1328/20-P-25054	2025.4.10	本次共检验电器8只，8只验电器合格。	
88	GX-B1328/20-P-25055	2025.4.10	本次共检便携式接地和接地短路装置4套，4套检便携式接地和接地短路装置合格。	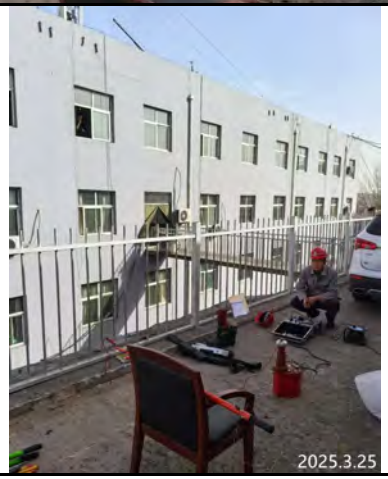

89	GX-B1329/21-P-25001	2025.4.8	所检项目合格。		
90	GX-B1329/21-P-25002	2025.4.8	所检项目合格。		

91	GX-B1310/21-P-25006	2025.4.10	未发现超过Φ2mm当量直径的缺陷。		
92	GX-B1310/21-P-25007	2025.4.10	未发现超过Φ2mm当量直径的缺陷。		

93	GX-B1428/21-P-25005	2025.4.10	无缺陷迹痕显示。	
94	GX-B1428/21-P-25006	2025.4.10	无缺陷迹痕显示。	

95	GX-B1310/21-P-25008	2025.4.10	符合标准要求。			
96	GX-B1310/21-P-25009	2025.4.10	符合标准要求。			

97	GX-B1310/21-P-25010	2025.4.10	符合标准要求。		
98	GX-B1321/20-P-25113-25124	2025.4.11	所检项目合格。		

99	GX-B1321/20-P-25125-25134	2025.4.11	所检项目合格。	
100	GX-B1321/20-P-25135-25143	2025.4.11	所检项目合格。	

101	GX-B1321/20-P-25144-25158	2025.4.11	所检项目合格。		
102	GX-B1321/20-P-25159-25168	2025.4.11	所检项目合格。		

103	GX-B1321/20-P-25169-25184	2025.4.11	所检项目合格。	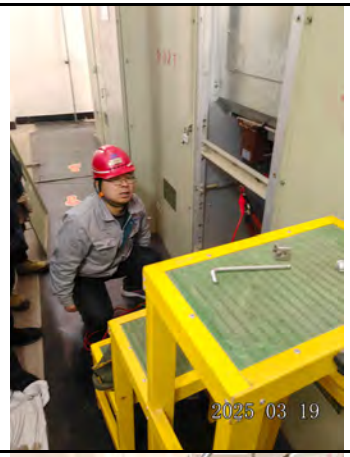	
104	GX-B1321/20-P-25185-25198	2025.4.11	所检项目合格。	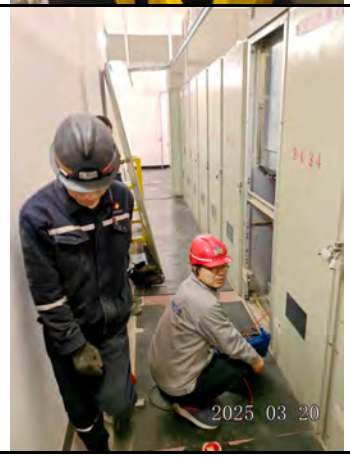	

105	GX-B1495/20-P-25144～25146	2025.4.9	本次共检高压开关设备3台，3台高压开关设备所检项目合格。	
106	GX-B1495/20-P-25147～25152	2025.4.9	本次共检高压开关设备6台，6台高压开关设备所检项目合格。	

107	GX-B1495/20-P-25153～25155	2025.4.9	本次共检高压开关设备3台，3台高压开关设备所检项目合格。	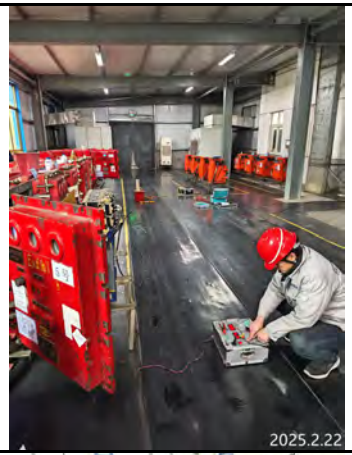	
108	GX-B1495/20-P-25156～25158	2025.4.9	本次共检高压开关设备3台，3台高压开关设备所检项目合格。		

109	GX-B1495/20-P-25159～25162	2025.4.9	本次共检高压开关设备4台，4台高压开关设备所检项目合格。		
110	GX-B1495/20-P-25163～25165	2025.4.9	本次共检高压开关设备3台，3台高压开关设备所检项目合格。		

111	GX-B1495/20-P-25166～25169	2025.4.9	本次共检高压防爆开关4台，4台高压防爆开关所检项目合格。			
112	GX-B1495/20-P-25170	2025.4.9	所检项目合格。			

113	GX-B1495/20-P-25171～25173	2025.4.9	本次共检高压开关设备3台，3台高压开关设备所检项目合格。		
114	GX-B1495/20-P-25174～25178	2025.4.9	本次共检高压开关设备5台，5台高压开关设备所检项目合格。		

115	GX-B1495/20-P-25179～25183	2025.4.9	本本次共检高压开关设备5台，5台高压开关设备所检项目合格。	
116	GX-B1495/20-P-25184	2025.4.9	所检项目合格。	

117	GX-B1495/20-P-25185～25188	2025.4.9	本次共检高压开关设备4台，4台高压开关设备所检项目合格。	
118	GX-B1495/20-P-25189～25190	2025.4.9	本次共检高压开关设备2台，2台高压开关设备所检项目合格。	

119	GX-B1495/20-P-25191～25192	2025.4.9	本次共检高压开关设备2台，2台高压开关设备所检项目合格。		
120	GX-B1495/20-P-25193～25194	2025.4.9	本次共检高压开关设备2台，2台高压开关设备所检项目合格。		

121	GX-B1495/20-P-25217～25221	2025.4.9	本次共检高压防爆开关5台，5台高压防爆开关所检项目合格。			
122	GX-B1495/20-P-25222～25223	2025.4.9	本次共检高压防爆开关2台，2台高压防爆开关所检项目合格。			

123	GX-B1495/20-P-25224～25231	2025.4.9	本次共检高压防爆开关8台，8台高压防爆开关所检项目合格。			
124	GX-B1495/20-P-25232～25235	2025.4.9	本次共检高压防爆开关4台，4台高压防爆开关所检项目合格。		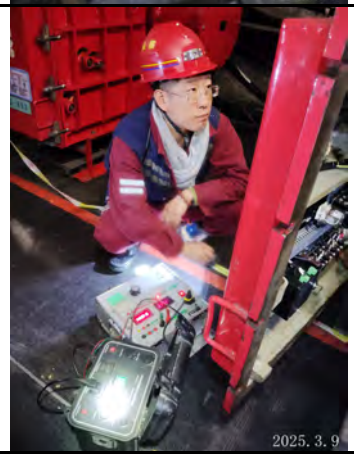	

125	GX-B1495/20-P-25236～25239	2025.4.9	本次共检高压防爆开关4台，4台高压防爆开关所检项目合格。		
126	GX-B1495/20-P-25240～25246	2025.4.9	本次共检高压防爆开关7台，7台高压防爆开关所检项目合格。	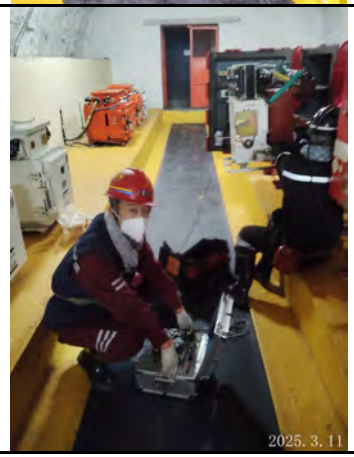	

127	GX-B1495/20-P-25247～25251	2025.4.9	本次共检高压防爆开关5台，5台高压防爆开关所检项目合格。	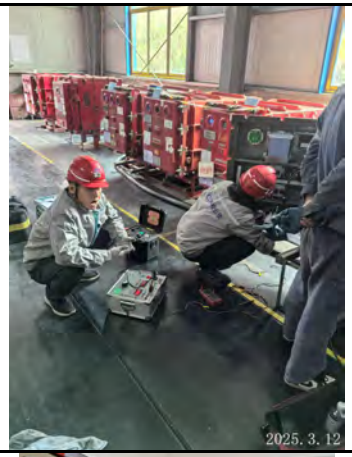
128	GX-B1495/20-P-25252～25253	2025.4.9	本次共检高压开关设备2台，2台高压开关设备所检项目合格。	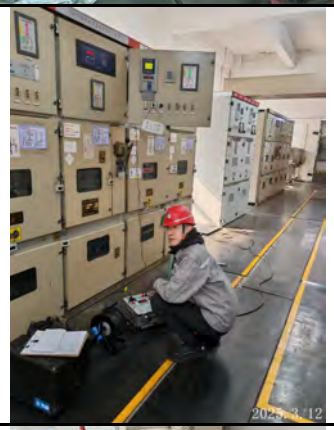
129	GX-B1495/20-P-25254～25257	2025.4.9	本次共检高压开关设备4台，4台高压开关设备所检项目合格。	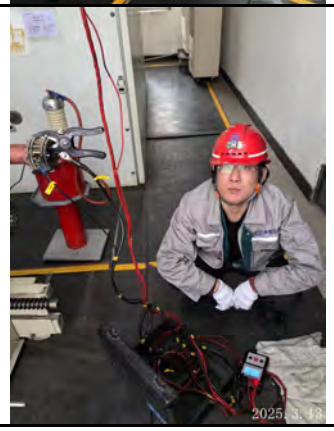

130	GX-B1495/20-P-25258	2025.4.10	所检项目合格。		
131	GX-B1495/20-P-25259～25262	2025.4.10	本次共检高压高压防爆开关4台，4台高压防爆开关所检项目合格。		
132	GX-B1495/20-P-25263～25267	2025.4.10	本次共检高压开关设备5台，5台高压开关设备所检项目合格。		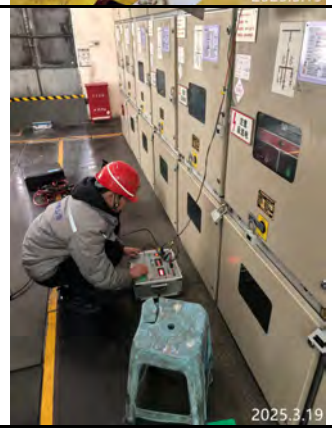

<table>
<tr><td colspan="3">水景渠报告排列</td></tr>
<tr><td colspan="2" rowspan="8">2024.12.17</td><td>水J00006　7.40-8.20　8.5　34</td><td rowspan="12">检验；王远明陆帅
校核：陆帅</td></tr>
<tr><td>水J00005　8.20-9.00　8.5　34</td></tr>
<tr><td>水J00008　9.00-9.40　8.5　34</td></tr>
<tr><td>水J00001　9.40-10.20　8.5　34</td></tr>
<tr><td>水J00003　10.20--11.00　8.5　34</td></tr>
<tr><td>水J00007　11.00--11.40　8.5　34</td></tr>
<tr><td>水J00028　13.00--13.40　8.5　34</td></tr>
<tr><td colspan="2">12.18</td><td>水J00027　13.40--14.20　8.5　34</td></tr>
<tr><td colspan="2">12.17</td><td>变压器　14.50-15.20</td></tr>
<tr><td></td><td></td><td rowspan="3"></td></tr>
<tr><td></td><td></td></tr>
<tr><td></td><td></td></tr>
</table>

内容	心理指导	心理咨询	心理治疗	
灰色区	纯白色	浅灰色	深灰色或黑色	
服务对象	全体人员	大多数人	极少数人	
	健康的人	健康的人 轻度心理问题的人 少量中度心理问题的人	中度心理问题的人 重度但有自知力的人	
服务人员	家长、教师 专家	心理咨询人员	心理治疗专家（临床心理学家）	
特点	人格健康 适应力强	由各种压力导致的心理冲突	心理冲突严重，个体难以控制和调节	
相互关系	不平等	平等	不平等	
	指导 关系	朋友关系	医患关系	
服务模式		咨询心理模式	临床心理模式	医学模式
服务目标	适应发展	心理健康，适应、发展	心理健康	
时间	一生	短期	短期	

需检测车辆

序号	型号		数量	检测日期	到期日期	车辆编号	所属区队
1	无轨胶轮人车	WC19R	1	2023.12.30	2024.12.29	3	综掘队
2		WC19R	1	2023.12.19	2024.12.18	6	综掘队
3		WC19R	1	2023.12.19	2024.12.18	5	综掘队
4	无轨胶轮材料车	WC5J(B)	1	2023.12.20	2024.12.19	8	综采队
5		WC5J(B)	1	2023.12.30	2024.12.29	7	综掘队
6		WC5J	1	2024.1.5	2025.1.4	27	综采队
7		WC5J	1	2024.1.5	2025.1.4	28	机运队
8	防爆装载机	ZL30EFB(A)	1	2023.12.30	2024.12.29	19	综掘队
9		ZL20EFB(A)	1	2023.12.30	2024.12.29	16	机运队
10		ZL20EFB(A)	1	2023.12.30	2024.12.29	15	通防队

需检测车辆

序号	型号		数量	检测日期	到期日期	车辆编号	所属区队
1	无轨胶轮人车	WC19R	1	2023.12.30	2024.12.29	3	综掘队
2		WC19R	1	2023.12.19	2024.12.18	6	综掘队
3		WC19R	1	2023.12.19	2024.12.18	5	综掘队
4	无轨胶轮材料车	WC5J(B)	1	2023.12.20	2024.12.19	8	综采队
5		WC5J(B)	1	2023.12.30	2024.12.29	7	综掘队
6		WC5J	1	2024.1.5	2025.1.4	27	综采队
7		WC5J	1	2024.1.5	2025.1.4	28	机运队
8	防爆装载机	ZL30EFB(A)	1	2023.12.30	2024.12.29	19	综掘队
9		ZL20EFB(A)	1	2023.12.30	2024.12.29	16	机运队
10		ZL20EFB(A)	1	2023.12.30	2024.12.29	15	通防队
11	防爆指挥车	WC11R	1	2023.12.19	2024.12.18	1	监测监控

需检测车辆

序号	型号		数量	检测日期	到期日期	车辆编号	所属区队
1	无轨胶轮人车	WC19R	1	2023.12.30	2024.12.29	3	综掘队
2		WC19R	1	2023.12.19	2024.12.18	6	综掘队
3		WC19R	1	2023.12.19	2024.12.18	5	综掘队
4	无轨胶轮材料车	WC5J(B)	1	2023.12.20	2024.12.19	8	综采队
5		WC5J(B)	1	2023.12.30	2024.12.29	7	综掘队
6		WC5J	1	2024.1.5	2025.1.4	27	综采队
7		WC5J	1	2024.1.5	2025.1.4	28	机运队
8	防爆装载机	ZL30EFB(A)	1	2023.12.30	2024.12.29	19	综掘队
9		ZL20EFB(A)	1	2023.12.30	2024.12.29	16	机运队
10		ZL20EFB(A)	1	2023.12.30	2024.12.29	15	通防队
11	防爆指挥车	WC11R	1	2023.12.19	2024.12.18	1	监测监控